

MINISTERIO DE  
**EDUCACIÓN**  
Dirección de Educación  
Superior y Artística



GOBIERNO DE  
**TUCUMÁN**



**DIRECCIÓN DE EDUCACIÓN SUPERIOR Y ARTÍSTICA**  
MINISTERIO DE EDUCACIÓN PROV. DE TUCUMÁN

# CIFRAS EDUCATIVAS NIVEL SUPERIOR

DATOS CORRESPONDIENTES AL RELEVAMIENTO ANUAL 2022 - 30/04

**33.053**

ESTUDIANTES EN  
EL 2022

**3.741**

EGRESADOS  
2021/2022

**95**

ESTABLECIMIENTOS

51 ESTATALES(incluye tres  
extensiones áulicas)

44 PRIVADOS

**86**

CARRERAS  
27 F. DOCENTE

59 F. TECNICO  
PROFESIONAL

Apertura 2020:  
PROFESORADO DE EDUCACIÓN ESPECIAL CON ORIENTACIÓN EN **DISCAPACIDAD NEUROMOTORA**

Apertura 2023:  
PROFESORADO DE EDUC. SEC. EN **QUÍMICA** en IES GRANEROS y en IES MONTEROS  
PROFESORADO DE EDUC. SEC. EN **INFORMÁTICA** en Extensión Áulica CHUSCHA

# CIFRAS EDUCATIVAS NIVEL SUPERIOR

EVOLUCIÓN DE MATRÍCULA 2019-2023  
(fuente: Relevamiento Anual)

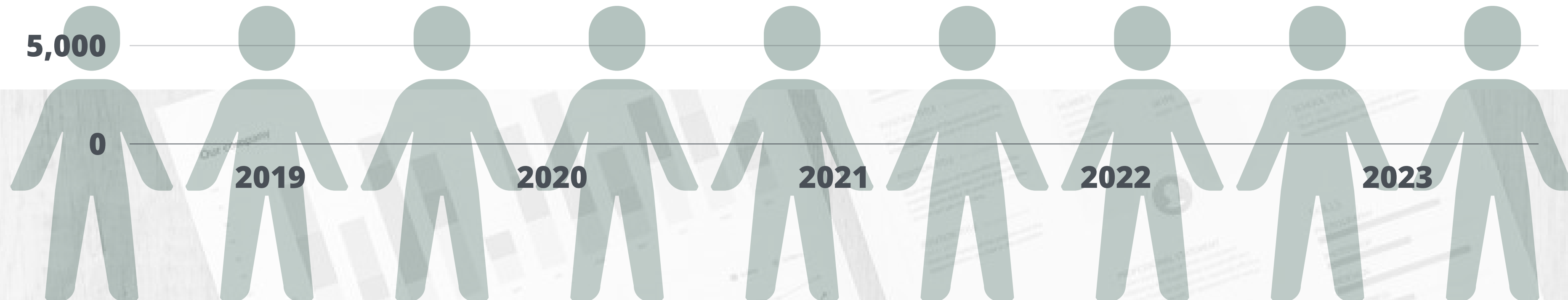
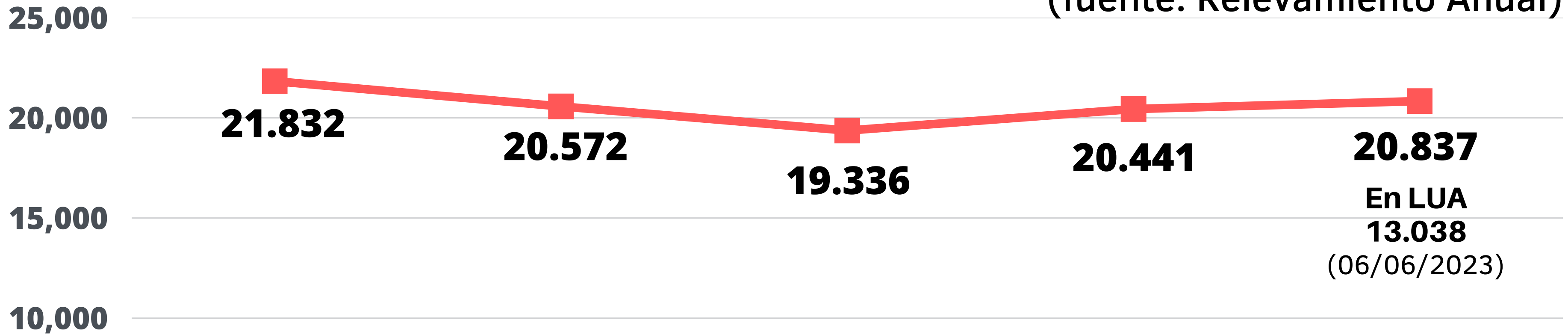

## COORDINACIÓN PEDAGÓGICA

- Planeamiento
- Desarrollo Normativo
- Investigación
- Desarrollo Curricular
- Validez Nacional
- TIC
- Becas Internacionales

## COORDINACIÓN ADMINISTRATIVA

- Cobertura de Cargos
- Reconversión/Unificación
- Expedientes
- Mesa de Entrada

## COORDINACIÓN DE EDUCACIÓN ARTÍSTICA



Lic. Adriana Cuello  
DIRECTORA

Comunicación  
y Extensión

## COORDINACIÓN TERRITORIAL

- Formación de Formadores
- Políticas Estudiantiles
- Radios Socioeducativas
- Acompañamiento Territorial

## COORDINACIÓN DE TECNICATURAS

### • Campos de conocimiento:

Matemática, Lengua, Cs Sociales, Cs Naturales, Lenguaje Artístico, Lenguas Extranjeras

- Prácticas
- Observatorio
- de Convivencia

**EQUIPO DE LA DIRECCIÓN**

# LOGROS ALCANZADOS POR LA GESTIÓN



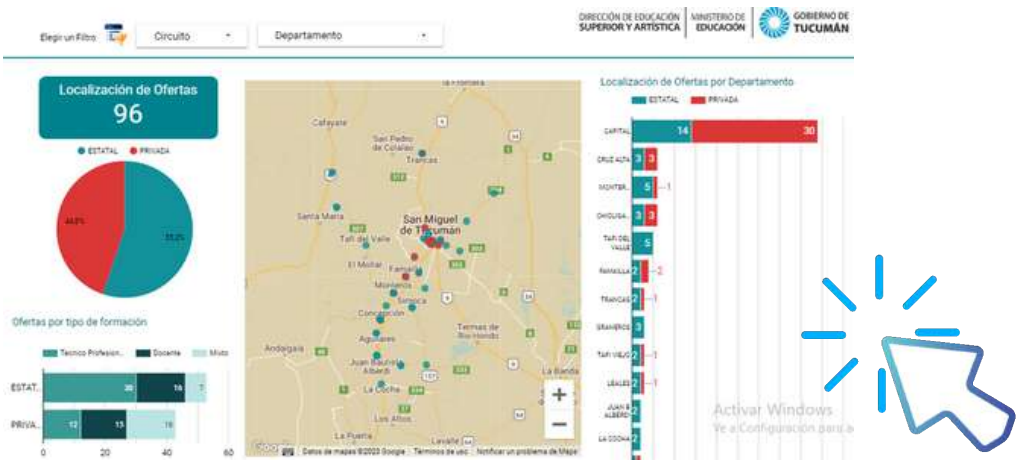

Construcción del Sistema Integrado de Educación Superior (SiES).



# PLANEAMIENTO DEL SISTEMA FORMADOR



Informe de Vacancias de sistema formador para la planificación de la oferta del nivel



Proyecto de Adecuación de las POF de establecimientos de Gestión Estatal

Localización de ofertas del Nivel



Asistencia técnica a plataformas: RA, LUA, Partes Estadísticas

# DESARROLLO NORMATIVO



## REGLAMENTO ORGÁNICO MARCO

**Ampliación del Reglamento Orgánico Marco (ROM) – Resolución Ministerial N°1959/15 – Resolución Ministerial N° 0786/5 (MEd) del 24/05/2023 – Elaboración de ROI**

**Proyecto de Adecuación de las POF al ROM – EXP. EN CURSO**

**Cobertura de cargos de conducción – Mediante RM N° 1784/5 (Med) y N° 2241/5 (MEd) – 2022 CONCURSO EN EJECUCIÓN**

**CONFORMACIÓN DE CONSEJOS CONSULTIVOS**

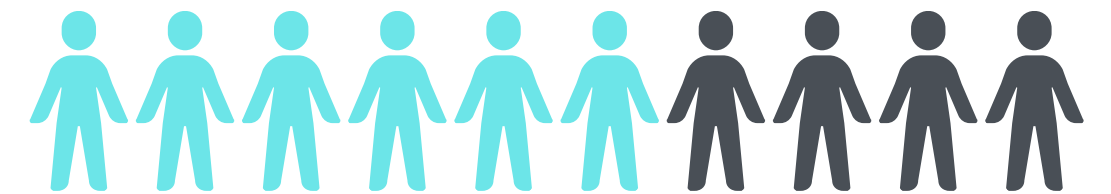

# DESARROLLO NORMATIVO

**RÉGIMEN  
ACADÉMICO  
MARCO**

**Revisión y  
actualización del  
Régimen  
Académico Marco  
(RAM) – RM N°  
0750/5 (MEd)  
Adecuar RAI.**

**Desarrollo de normativas para  
acompañamiento a las trayectorias  
RAME – Resoluciones y Disposiciones  
varias.**

**Marco Jurisdiccional de  
Convivencia Res. 816/5  
Implementación de ACI.**

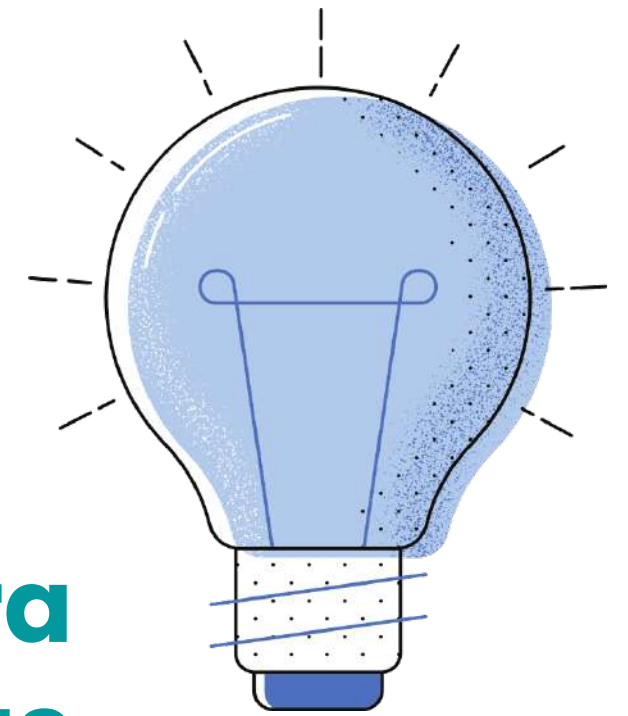



**Validez  
Nacional**



**ACCIONES  
PRIORITARIAS**

# ACTUALIZACIÓN Y CARGA EN EL REGISTRO FEDERAL DE LAS OFERTAS DE FORMACIÓN DOCENTE



Capacitación a los Referentes  
Institucionales

Gestión de la Validez Nacional de  
las ofertas educativas de  
Formación Docente, y de las  
ofertas de Educación Técnico  
Profesional.



Aprobación de la Resolución  
Ministerial N° 1384/5 MEd (2022)  
Formación Docente

# DESARROLLO CURRICULAR

## Actualización de Diseños

### Articulaciones

- ESI / CEDIG
- Educación Especial
- Educación Intercultural Bilingüe
- Educación Artística
- Educación en Contextos de Encierro

- Prof. Ed. Especial Discapacidad Neuromotora
- Prof. Ed. Especial Discapacidad Intelectual
- Prof. en Artes Visuales
- 2023 Prof. Educación Física - Educación Artística - Física

### RECIPE

<input checked="" type="checkbox"/>	_____
<input checked="" type="checkbox"/>	_____
<input type="checkbox"/>	_____

### Acciones

- Encuentros de estudiantes y docentes
- Trayectos de Formación

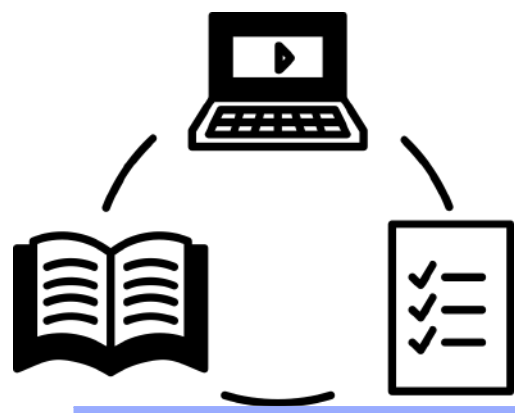

# CURSO INTRODUCTORIO 2021 - 2022 - 2023

2021

2022

2023

Encuesta realizada a actores responsables institucionales, y a estudiantes ingresantes

Encuesta realizada a estudiantes ingresantes.

Encuesta realizada a estudiantes ingresantes.

Respondieron **2729** encuestas de ingresantes - 36 instituciones  
Respondieron 33 responsables inst. de las 44 instituciones.

Respondieron **3392** encuestas (52% de los ingresantes) correspondiendo las mismas a un total de 41 instituciones

Respondieron **4216** encuestas (824 más que en 2022) correspondientes a 47 IES.

La organización general del dictado del Curso fue por carreras y con una modalidad virtual.

Temáticas de mayor abordaje: conoc. científico (71%), técnicas de estudio (68%) y violencia de género (62%).

Temas más abordados: conoc. científico 68.5% , estrat. de aprendzje 61.4%, y vida institucional. 49.9%.

Reconocen habilidades para: trabajar en grupo 47.4%, expresar ideas por escrito. 46.5% otras

# CAMINO AL EGRESO

Encuentros con estudiantes de los 4to años de Formación Docente con especialistas (temáticas transversales) y estudiantes de 3er año de Tecnicaturas con Referentes de los diferentes sectores Socio productivos.



Articulaciones con Juntas de Clasificación

**Follow**

Producción de recursos digitales informativos para difusión.

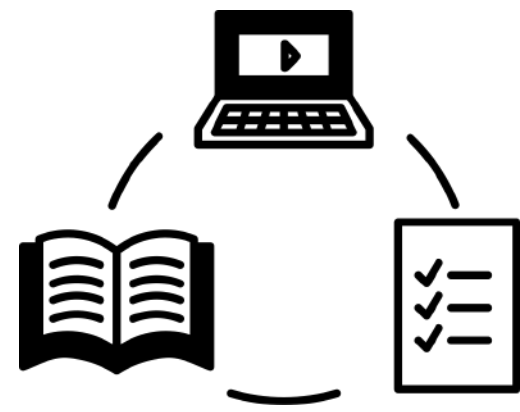

# LENGUAS EXTRANJERAS

- Programas de Becas de Asistencia Idiomática de la Comisión Fulbright y de la Embajada Francesa
- Proyecto Intercambio Saumur Francia - Tecnicatura Superior en Enología y Viticultura Colalao del Valle. Curso de Francés
- Programa de Formación y Certificación en Lenguas Extranjeras para estudiantes de Becas Progresar



# TIC – TAC



\*ENCUENTROS PRESENCIALES DESDE JULIO 2021 A DICIEMBRE 2022

\*\*ENCUENTROS VIRTUALES DESDE JULIO 2020 A JUNIO 2021



# Entrega de equipamiento a los Institutos de Formación Docente INFoD - Conectar Igualdad

- 25 netbooks,
- Proyector, lámpara REP,
- AP,
- Pendrive,
- Pizarra digital,
- Impresora, tinta de impresora, y all in one

# INVESTIGACIÓN EDUCATIVA

## ARTICULACIÓN

Con **INVELEC**  
(**CONICET - UNT**)

Ciclo de Formación

Docente en

Investigación sobre  
inclusión

socioeducativa.

Estudiantes secundarios  
de sectores sociales  
vulnerabilizados:  
perspectivas de futuro

Con **COACyT** - Feria de  
Ciencias

## CONVOCATORIA INFoD 2021

**3** Proyectos con  
financiamiento  
del INFoD

Participan **11**  
**docentes** del  
nivel y **6**  
**estudiantes**

## ACCIONES

- **Acompañamiento a Proyectos de investigación**
- Socialización de resultados de investigaciones realizadas.
- **Elaboración de herramientas para Curso Introductorio (Encuesta a estudiantes).**
- Análisis de los datos recabados en las encuestas.

## TRAYECTOS DE FORMACIÓN

Diseño de  
Proyectos de  
Investigación

La Investigación  
Educativa en la  
Formación  
Docente



# Comunicación



[des-tuc.infod.edu.ar/sitio/](https://des-tuc.infod.edu.ar/sitio/)

## SITIO WEB

2019: 37  
2020: 36  
2021: 43  
2022: 71  
2023 (hasta  
1 junio): 53  
Total: 240

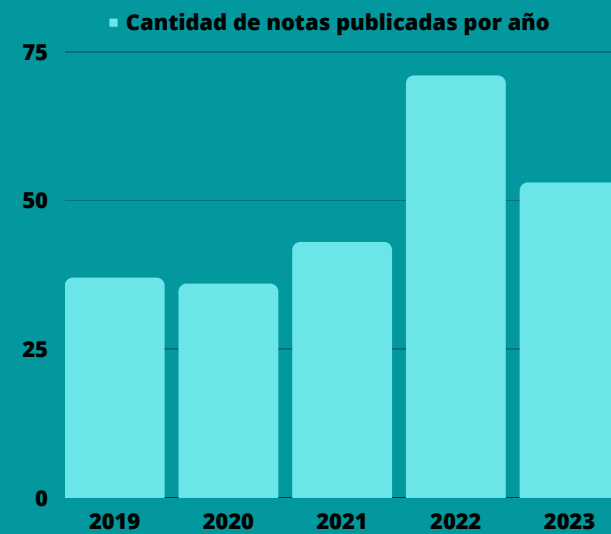

## DESYA EN REDES

### Información general de la página

Seguidores: 1245

Últimos 28 días

Alcance	4196
Interacción con las publicaciones	463
Seguidores nuevos	21



## EL ACCESO A LA INFORMACIÓN COMO DERECHO

Un diseño adaptado para facilitar el acceso rápido a la información que se busca, tanto para docentes, como para estudiantes.

## ¿QUIÉNES Y DESDE DÓNDE NOS LEEN?

### Edad y género

• Mujeres • Hombres



### Sexo



### Ciudades principales

San Miguel de Tucumán, Provincia de Tucumán, Argentina	441
Concepción, Tucuman, Argentina	70
La Cocha, Tucuman, Argentina	65
Monteros, Provincia de Tucumán, Argentina	59

### Países principales

Argentina	1228
España	5
Bolivia	2
Brasil	2



DIRECCIÓN DE EDUCACIÓN  
SUPERIOR Y ARTÍSTICA

MINISTERIO DE  
EDUCACIÓN



GOBIERNO DE  
TUCUMÁN

## Equipo de Prácticas Profesionales y Profesionalizantes





# ACCIONES JURISDICCIONALES DE FORMACIÓN PERMANENTE

## 3 Especializaciones

- En Derechos Humanos: Programa Educación y Memoria y el Centro Educativo Ana María Sosa.
- En ESI: Dirección de participación entre escuela, comunicación y familia.
- En Contextos de Encierro: Dirección de educación permanente de Jóvenes y Adultos.-

## Cursos

- Docentes Noveles
- El legado de Freire
- Robótica
- Gamificación

**500 participantes**

## 16 Actualizaciones Académicas INFoD.

### Sedes:

- Simoca
- Campero
- ISET

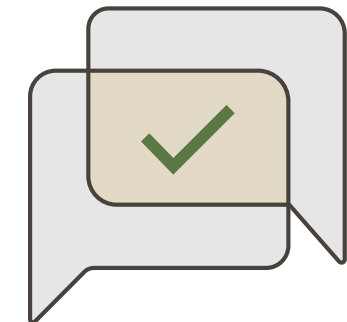



# PROPUESTAS FORMATIVAS DEL INFOD EN EL AÑO 2022

*1er. Cuatrimestre*

**10.606**

DOCENTES APROBADOS



**32.36% del País**

**CURSOS VIRTUALES  
DICTADOS**

**115**

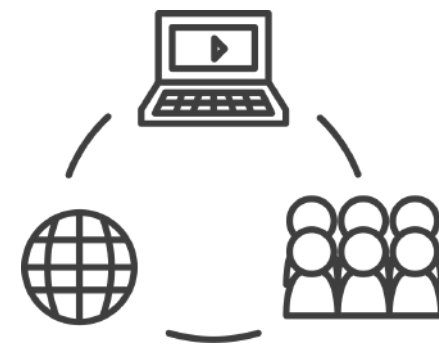

*2do. Cuatrimestre*

**10.584**

DOCENTES APROBADOS



**30.40% del País**

*Cursos Virtuales COMPONENTE II*

**10.600**

DOCENTES CAPACITADOS

# SEMANA DE LA EDUCACIÓN SUPERIOR

- Muestras de ofertas
- Los/as estudiantes cuentan en mesas panel: PFI, ACI, Investigación, Laboratorio de Prácticas
- Capacitaciones sobre distintas temáticas
- Radio abierta-Festival artístico
- Experiencias de prácticas en pandemia
- Proyectos de Investigación



# Radios socioeducativas

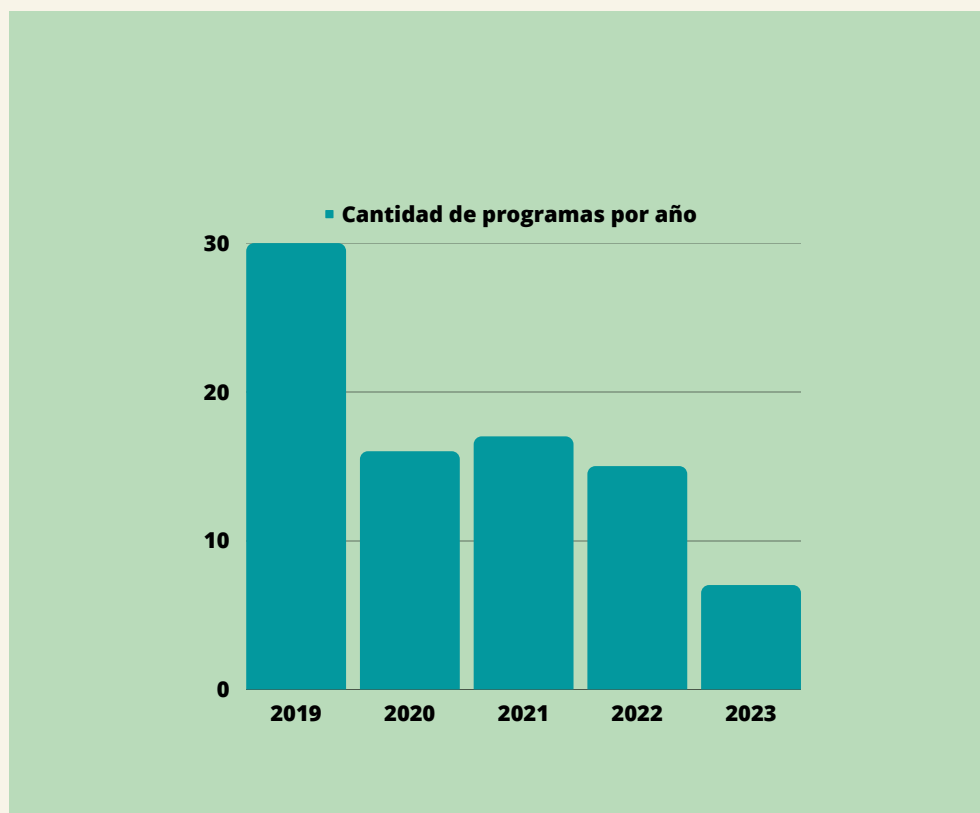
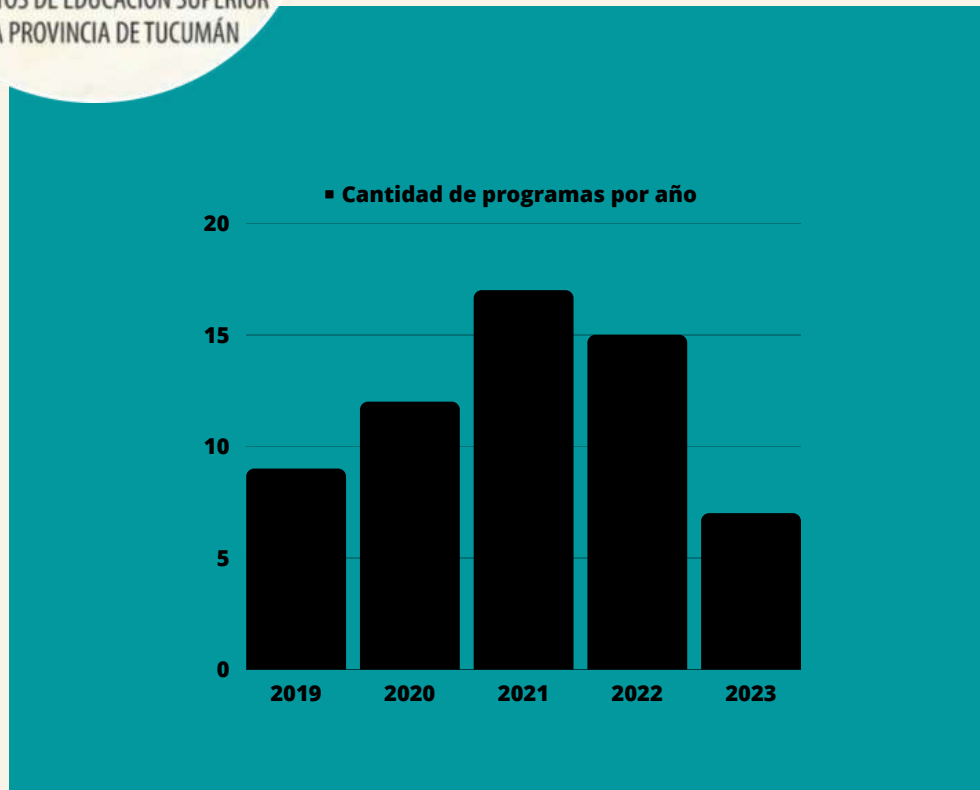

**SITUACIÓN DE LA EMISORA**

Sin referente de radio desde 2019

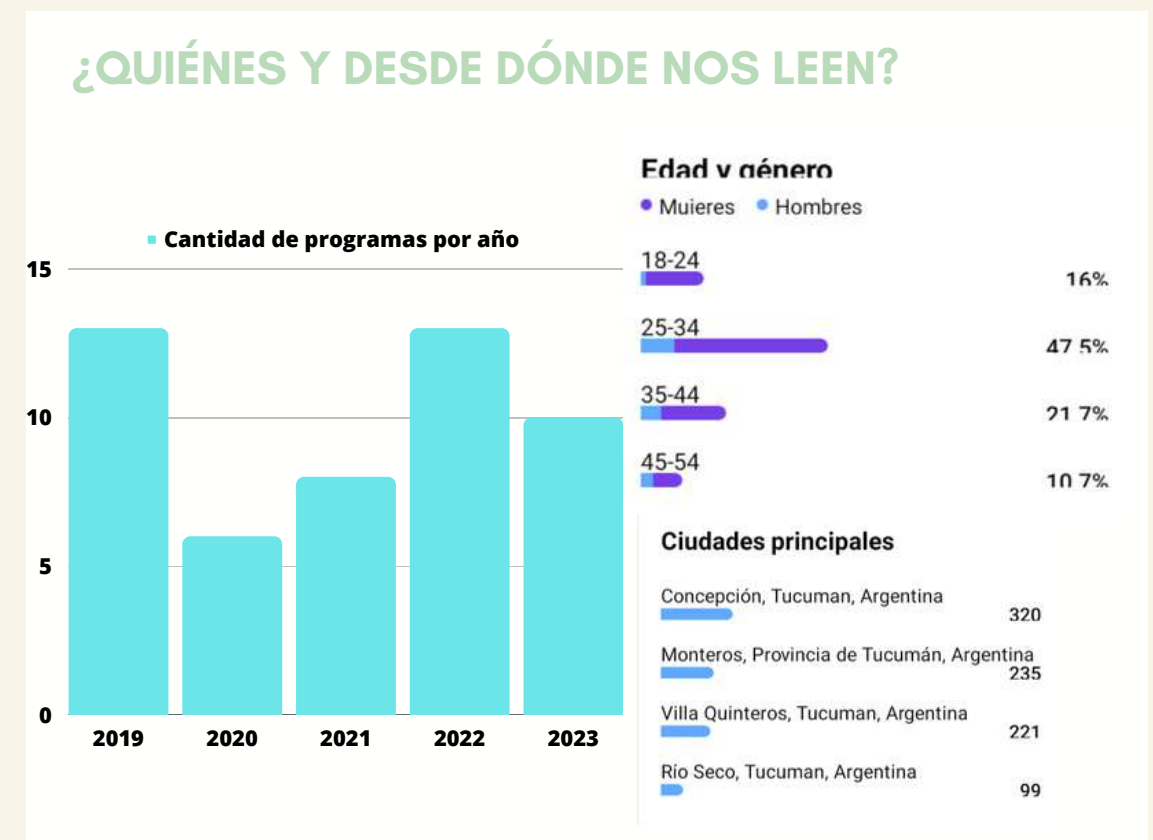

[des-tuc.infed.edu.ar/sitio/](http://des-tuc.infed.edu.ar/sitio/)

# ACCIONES DE FORTALECIMIENTO INSTITUCIONAL – INFOD



PROYECTOS DE FORTALECIMIENTO INSTITUCIONAL



PROYECTOS DE APOYO PEDAGÓGICO A ESCUELAS



PROYECTOS DE ACOMPAÑAMIENTO A LAS TRAYECTORIAS ESTUDIANTILES



PROYECTOS 40 AÑOS DE DEMOCRACIA



ACUERDOS DE CONVIVENCIA INSTITUCIONAL

# PROYECTOS DE FORTALECIMIENTO INSTITUCIONAL

IES FINANCIADOS

**100%**

Monto total del  
financiamiento

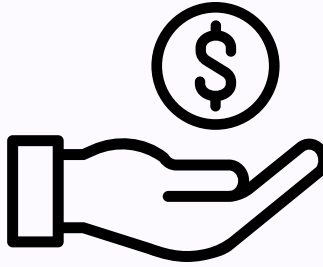

varía según N° alumnos



**Líneas de Acción**

Propuestas pedagógicas  
entre institutos, escuelas  
y/u organizaciones  
sociales y comunitarias

Experiencias  
pedagógico-culturales

Espacios de reflexión  
y producción de saber  
pedagógico

Articulación con:  
Organización/es  
social/es y/o  
comunitaria/s/ Escuela/s



**ESTUDIANTES**



# PROYECTO APOYO PEDAGÓGICO A ESCUELAS

IES FINANCIADOS

85%

Monto total de  
financiamiento

440.000

## Ejes de intervención



Propuestas de enseñanza que contribuyan a la renovación de las prácticas en todas las áreas

Propuestas para poder fortalecer el trabajo con libros de literatura

Articulación intraciclos e interniveles

Abordaje pedagógico de estudiantes con discapacidad

Propuesta para la hora más de clase

Acompañamiento y seguimiento de las trayectorias escolares de todos los niveles.

Didácticas contemporáneas en todos los campos de conocimiento: perspectiva ciclada, proyectos integrados

Evaluación: sentido, enfoque, estrategias y experiencias

Abordaje de problemáticas socio-afectivas

Educación digital

Convivencia escolar

Educación ambiental

Educación intercultural/intercultural bilingüe

Derechos Humanos, memoria y pasado reciente.

El pasado reciente

# Políticas Estudiantiles

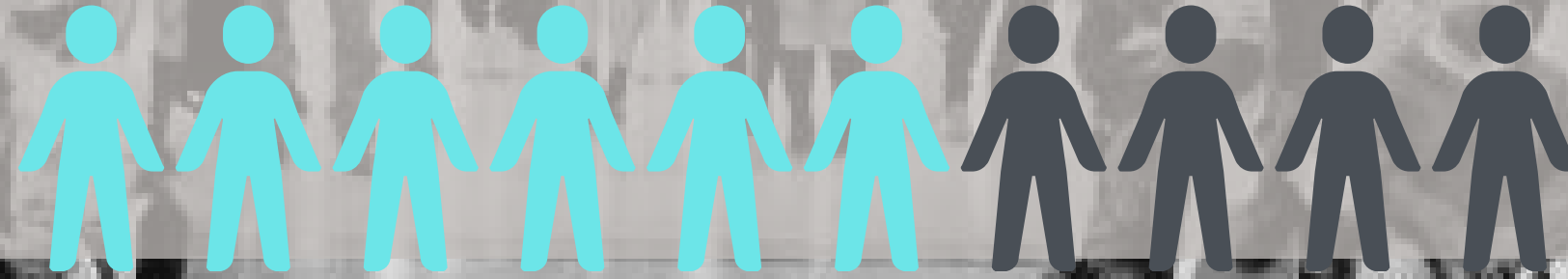

## BECAS

PROGRESAR, Boleto Estudiantil, PRONAFE

+ **10.800** alumnos de FD con becas activas **PROGRESAR** durante el 2022

## CENTROS DE ESTUDIANTES

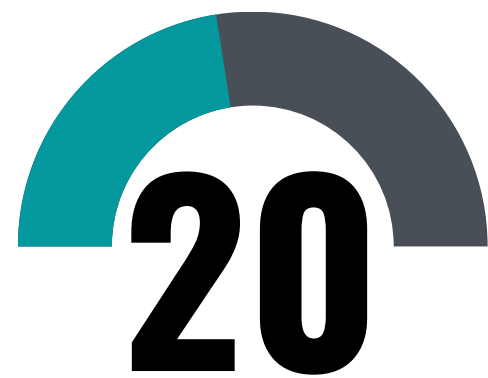

CENTROS DE ESTUDIANTES

+ **300** ESTUDIANTES ACTIVOS EN LOS CE

## PROYECTOS 40 AÑOS DE DEMOCRACIA

+ 600 EN 20 INSTITUTOS PARTICIPANDO CON ACCIONES SOBRE LOS 40 AÑOS DE DEMOCRACIA

## CIPES

20 Coordinadores Institucionales de Políticas Estudiantiles

con inserción institucional



# ACUERDO DE CONVIVENCIA INSTITUCIONAL

2021

OCI

2021/2022

OCJ

2022/2023

Instituciones borradores de ACI: **20**

Disposiciones entregadas: **13**

Disposiciones en proceso: **7**

Acuerdos de criterios para mejorar y democratizar la CONVIVENCIA INSTITUCIONAL

**RESOL. N° 0816/5**  
**Med - 2021**

ESTABLECE EL MARCO JURISDICCIONAL DE LOS LINEAMIENTOS GENERALES PARA LA ELABORACIÓN DE LOS ACI

Trabajo articulado con todos los integrantes de los ISFD



# VISITAS TERRITORIALES 2022

VISITAS DURANTE EL 2022



**3**

COORDINACIONES CON  
TODOS SUS EQUIPOS



INSTITUTOS VISITADOS

**20**

# VISITAS TERRITORIALES 2023

**20**

**VISITAS TERRITORIALES DE  
TODAS LAS  
COORDINACIONES**

**10**

**PRESENTACION NUEVOS  
CIPES**

**20**

**ACOMPAÑAMIENTOS A LAS  
1RAS JORNADAS  
INSTITUCIONALES**

**6**

**PEDIDAS POR LA  
INSTITUCION**

# DOCENTES NOVELES

## ACOMPañAMIENTO EN LAS PRIMERAS EXPERIENCIAS LABORALES



## Acciones de Desarrollo y Capacitación Docente

## EXP. DE FORTALECIMIENTO DE LAS TRAYECTORIAS DE NIÑOS Y JÓVENES EN EDUCACIÓN OBLIGATORIA



- Capacitaciones por FORMAR para Capital , Alderetes, Tafí Viejo, Monteros, Famaillá Lules y Los Valles
- Vistas Territoriales

## ACTORES

35 Docentes Noveles  
200 Niños y Jóvenes

## CAPACITACIONES

3 Jornadas de 12 Hs.  
2 Cursos de 40 Hs.  
300 PARTICIPANTES



### *Localidades involucradas:*

Tafí del Valle  
Alderetes

### *Localidades a incorporar:*

Las Talitas  
Lules

# JORNADAS INSTITUCIONALES

**2019**

**3** Reuniones

**20** participantes por establecimiento

**Temática:**

Acompañamiento a las Trayectorias Estudiantiles

**2020**

**3** Reuniones

**VIRTUALES**

**Temática:**

Revinculación de Estudiantes

**2021**

**Reuniones VIRTUALES Y PRESENCIALES**

**Temática:**

Presentación de Proyectos del INFOD.

**REVINCULACIÓN DE ESTUDIANTES**

**2022 -2023**

**20** participantes por establecimiento - **400**

**PERSONAS**

**Temáticas:**

- Monitoreo Proyectos del INFOD
- Socialización de los documentos del INFoD para el 2023

**1era. reunión 2023:**

**Acompañamiento, monitoreo, evaluación de los proyectos del INFoD: CARTAS AVALES Y DISPOSICIONES**



# Tecnicaturas Superiores

**DESAFÍOS, ACCIONES Y LOGROS: 2019 a 2023**

*Fortalecer la calidad de la Formación*

*Técnico Profesional*





# ACCIONES 2019-2023



## EJE N°1 : FORTALECIMIENTO DE LAS TRAYECTORIAS

- *Participación en actualización del RAM*
- *Elaboración de documentos de apoyo en períodos de pandemia: prácticas pedagógicas y simuladas en laboratorio en ofertas de la salud.*
- *Elaboración del documento “Prácticas Profesionalizantes” para acompañar y fortalecer este espacio en cada sector profesional. Confección de guía u hoja de ruta para realizar la gestión e implementación de las Prácticas Profesionalizantes a partir del proyecto Institucional*



# ACCIONES 2019 - 2023



## EJE N° 2: FORTALECIMIENTO INSTITUCIONAL



Visitas  
Institucionales

31



# ACCIONES 2019 - 2023



## EJE N° 3: DESARROLLO CURRICULAR

Actualización  
de Diseños  
Curriculares  
Jurisdiccionales

22

Desarrollo  
curso  
FORMAR

El Emprendedorismo como horizonte de  
posibilidad en la Formación Superior Técnica

Actualizar los Perfiles Profesionales en clave de competencias  
profesionales específicas y transversales como el ser emprendedor



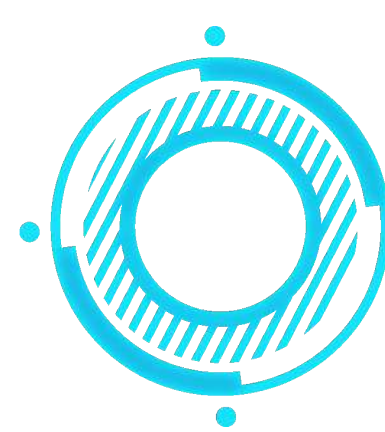

# LOGROS 2019-2023

## Tecnicatura Superior en Agroindustria de los Alimentos

- Escuela Normal Superior Manuel Belgrano - Simoca
- Instituto de Enseñanza Superior La Cocha

## Tecnicatura Superior en Computación y Redes

- Extensión Áulica Chuscha Instituto de Enseñanza Superior San Pedro de Colalao Anexo Trancas

## Ampliación de Ofertas de Formación Técnico Profesional

## Tecnicatura Superior en Desarrollo de Software

- Extensión Áulica Alberdi de Instituto de Enseñanza Superior La Cocha
- Extensión Áulica Yerba Buena del Instituto de Enseñanza Superior Tafí Viejo
- Instituto de Enseñanza Superior Tafí Viejo

## Tecnicatura Superior en Gestión Ambiental

- Instituto de Enseñanza Superior Tafí Viejo



# 1

## Tecnicatura Superior en Computación y Redes

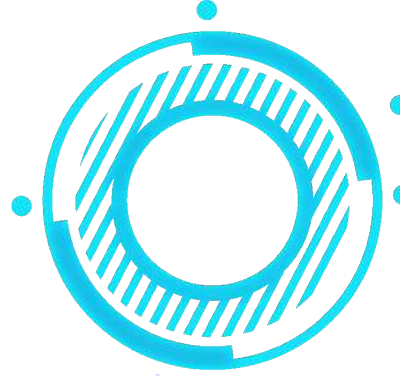

# LOGROS 2019 – 2023

- Extensión Áulica Alderetes - I.E.S. Integración de las Américas

100%

# 1

## Tecnicatura Superior en Gastronomía Internacional



- Extensión Áulica Simoca - Escuela Normal Superior Manuel Belgrano

100%

# 1

## Tecnicatura Superior en Comunicación Social

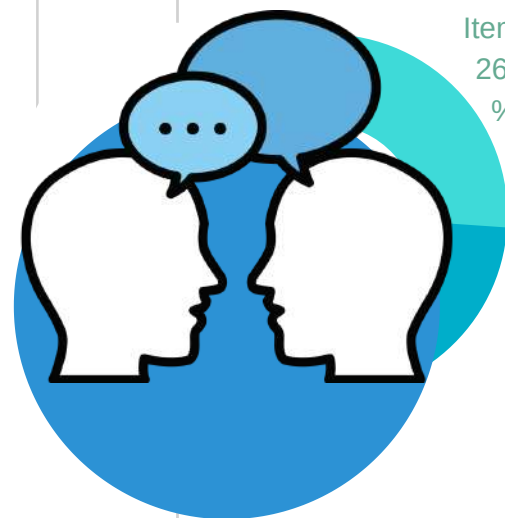

Item 1  
26.1  
%

- Extensión Áulica en Capital - CENT N° 73

EXTENSIONES  
ÁULICAS:  
CREACIÓN DE  
NUEVAS OFERTAS  
EN TRÁMITE DE  
APROBACIÓN

# 2

## Tecnicatura Superior en Traductorado de Inglés



- Extensión Áulica Lules I.E.S. Famaillá
- I.E.S. Tafí del Valle

100%

# 1

## Tecnicatura Superior en Desarrollo de Software



- Extensión Áulica en La Trinidad - I.E.S. Concepción

100%



## CREACIONES DE ANEXOS

### ÁREA DE VACANCIA – SALUD



**C.E.N.T.  
Nº 74**

*Anexo Amaicha del Valle:* Enfermería

*Anexo Tafí Viejo:* Enfermería, Tecnicatura Superior en Farmacia

*Anexo Lules:* Enfermería, Tecnicatura Superior en Diagnóstico por Imágenes y Tecnicatura Superior en Agente Socio Sanitario

*Anexo Aguilares:* Tecnicatura Superior en Laboratorio de Análisis Clínicos , Tecnicatura Superior en Diagnóstico por Imágenes

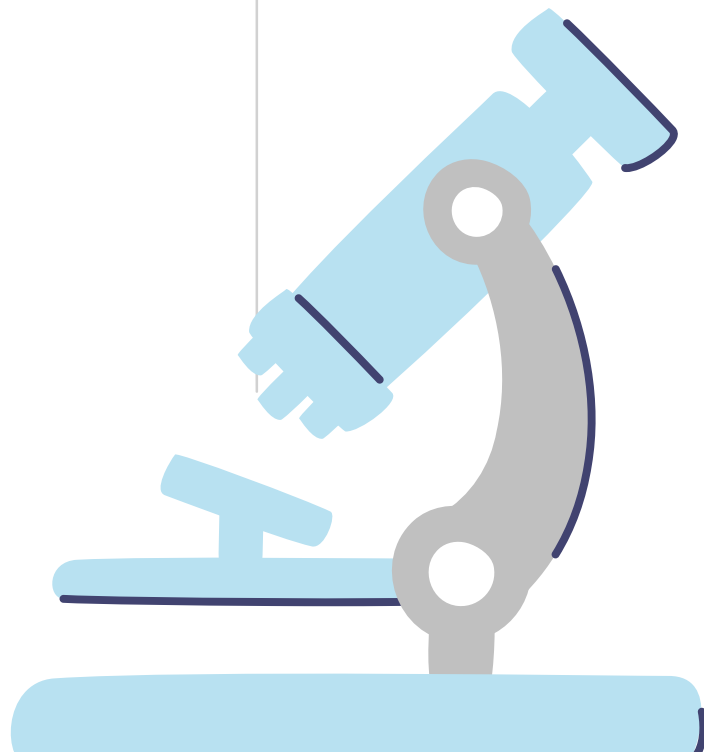



# LOGROS 2019 – 2023

Tecnicatura Superior en  
**Mantenimiento de  
Equipamiento  
Biomédico**

Tecnicatura Superior en  
**Administración de  
Servicios de Salud**

Tecnicatura Superior en  
**Comercialización y  
Negocios Electrónicos**

**NUEVOS DISEÑOS  
CURRICULARES  
DE TECNICATURAS**



58 (Cincuenta y Ocho)  
Ofertas de Tecnicaturas  
Superiores.

Gestión 2019 a 2023

59 (Cincuenta y Nueve)  
Carreras y Diseños  
Curriculares Jurisdiccionales  
Tecnicaturas Superiores

41 (Cuarenta y un) Ofertas  
de Tecnicaturas Superiores  
Gestión anterior al 2019

54 (Cincuenta y Cuatro)  
Carreras y Diseños Curriculares  
Jurisdiccionales  
Gestión anterior al 2019





# MESAS DE EDUCACIÓN Y TRABAJO

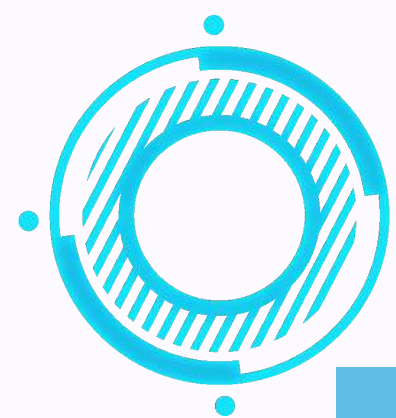

## LOGROS 2019 – 2023

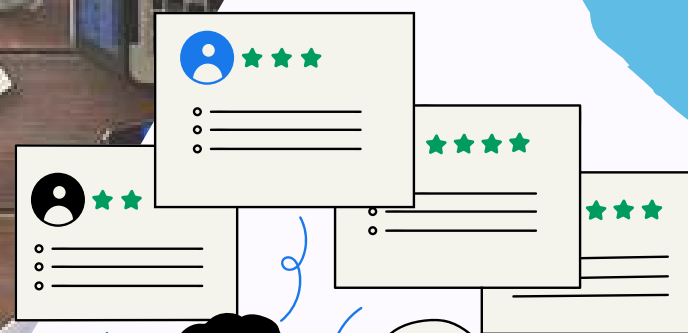
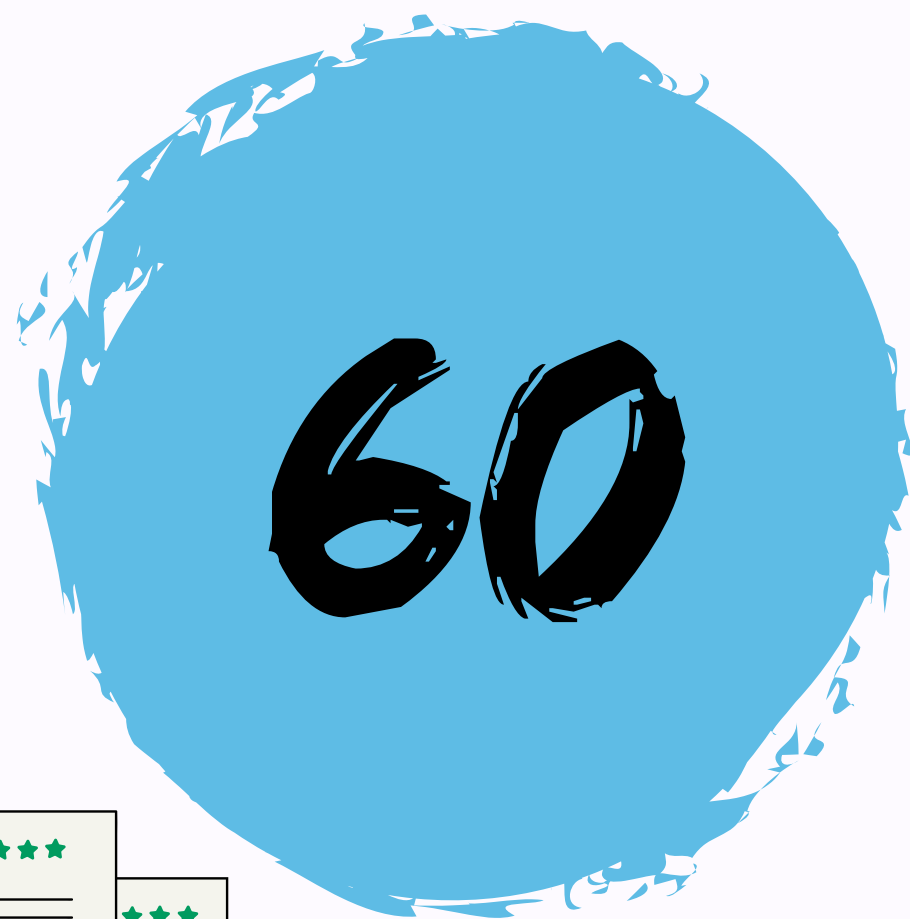

### SECTORES

- **TECNOLÓGICO**
- **SOCIO PRODUCTIVO**
- **CIENTÍFICO**

1

Análisis de las necesidades, demandas y vacancias de Perfiles Profesionales

2

Mapa de Ofertas de Educación Superior Técnica

3

Revisión de los Perfiles Profesionales - Fortalecer el "Ser emprendedor"

4

Evaluación, análisis y actualización de los Diseños Curriculares

5

Articulaciones y acuerdos para el desarrollo institucional de las Prácticas Profesionalizantes

# ÁREA ADMINISTRATIVA



# PRÓXIMAS FECHAS IMPORTANTES



**2da. Jornada  
Institucional**



**Actualización de RAI**



**¡Gracias!**